Bellezza Clinic
& Store

Curso

Camuflaje de Estrías, Cicatrices y Vitiligo

Agradecimientos

Agradecemos tu interés en nuestro curso, en donde aprenderás a: tratar y camuflar estrías, cicatrices y vitiligo, a través de tres técnicas:

- Terapia con Dermapen.
- Inducción de colágeno natural.
- Camuflaje de Estrías, Cicatrices y Vitiligo.

A través de estas técnicas obtendrás todas las herramientas, conocimientos y prácticas para lograr los mejores resultados y emprender tu propio negocio.

- Curso Teórico - Práctico:
- Inducción Natural de Colageno (Estrías y Cicatrices).
    - Uso del Dermapen.
    - Camuflaje de Estrías.
    - Camuflaje de Manchas.
    - Vitiligo.
    - Laboratorio de Color.
    - Tipos de Máquinas y Agujas.
    - Técnicas.
    - Tips.
- Patologías de la Piel.
- Asepsia y Antisepsia.
- Prática Personalizada en Modelos Reales.

Bellezza Clinic
& Store

Incluye (Incluido en el valor del curso)

- 1 Máquina Rotativa Pen.
- 1 Caja 10 agujas.
- 1 Kit Tintas Camuflaje.
- 50 cup porta tintas.
- 1 micropore.

* Todos los materiales para el curso y práctica son proporcionados por Bellezza Clinic.

Metodología de Estudio

- La modalidad de este curso es presencial o semi presencial, donde los alumnos aprenderán todos los protocolos legales, teóricos y prácticos, para aplicar los conocimientos en sus prácticas con modelos reales.
- Si deseas realizar el curso en modalidad semi presencial, la plataforma online de estudio, tendrás disponible las clases asincrónicas, y demostrativo de aplicación con paciente.
- Los docentes de este curso acompañaran y guiaran este proceso de aprendizaje con la finalidad de que el alumno cumpla con todos los objetivos del curso.
- Las modelos para las prácticas deben ser proporcionadas por cada alumna(o).

Certificaciones

- Camuflaje de Estrías, Cicatrices y Vitiligo
- Asepsia y Antisepsia

Bellezza Clinic
& Store

Cuerpo Docente

Sandra Pinilla Ferrera

- TEACHER Academia KEC – Karabegovic Education Center, Croacia de MICROBLADING, BBGLOW, MTS y HYALURON PEN
- Dermopigmentista Profesional, Estética, Reconstructiva y Oncológica, con estudios en Génova, Italia; Goldeneye, España, Charme, Miami FL, SM Dermo, Buenos Aires, Argentina.
- Masterclass en Micropigmentación de cejas pelo a pelo con estudios en Italia, España, Miami FL, Colombia.
- Masterclass Tricopigmentación (Milena Lardi, Italia), con estudios en España, Miami FL, Bogotá Colombia.
- Estudios de MTS y BBGLOW phisiolab academia ksenija karabegovic.
- Cosmetóloga reconocida por SEREMI de Salud.
- Maquilladora Profesional.
- Instructora certificada por la Academia Internacional de Medicina y Cirugía Estética.

Paula Pinilla

- TEACHER Academia KEC – Karabegovic Education Center, Croacia de MICROBLADING, BBGLOW, MTS y HYALURON PEN
- Dermopigmentista Profesional, Estética, Reconstructiva y Oncológica, con estudios en Génova, Italia; Goldeneye, España, Charme, Miami FL, SM Dermo, Buenos Aires, Argentina.
- Masterclass en Micropigmentación de cejas pelo a pelo con estudios en Italia, España, Miami FL, Colombia.
- Masterclass Tricopigmentación (Milena Lardi, Italia), con estudios en España, Miami FL, Bogotá Colombia.
- Estudios de MTS y BBGLOW phisiolab academia ksenija karabegovic.
- Cosmetología profesional
- Instructora certificada por la Academia Internacional de Medicina y Cirugía Estética.

Bellezza Clinic
& Store

Antes y después de tratamientos realizados por alumnos en prácticas

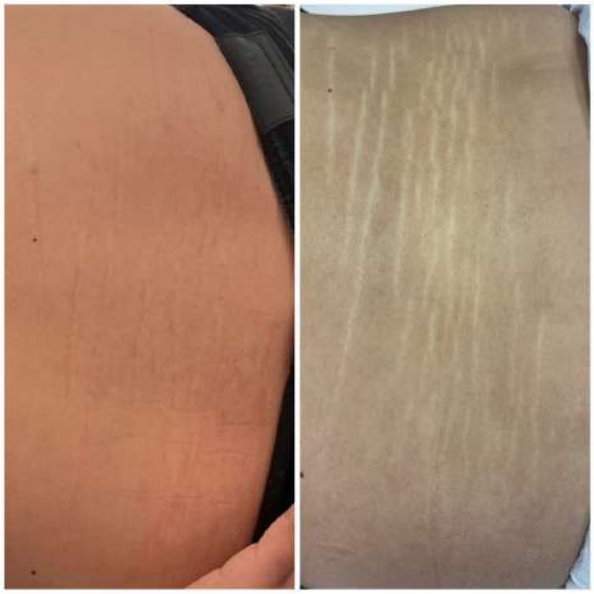

Ficha Técnica

Valor	Duración	Requisitos
$599.900	14 hrs.	Ser mayor de 18 años

Reserva Plaza
$150.000

Método de Pago

Transferencia Bancaria o Tarjetas de Crédito (Este monto se descuenta del total del curso) se puede realizar a través de la página.

*No se realiza devolución de dinero. Se permite modificar fecha del curso con 7 días de anticipación.

Bellezza Clinic
& Store

Bellezza Clinic

& Store

Av. Vitacura 2909, of. 617, Las Condes. Edificio Madison

+56 9 4585 9704 / +56 9 5803 5765
ventas@bellezzaclinic.cl

/bellezza.saludyestetica

/bellezzaclinic.cl

www.bellezzaclinic.cl